

Dr. Yvonne Braukhoff

Unsicherheitserfahrung und Bewältigungsstrategien (gecoachtes Selbststudium) (SoSe19_260019)
Erfasste Fragebögen = 29



Auswertungsteil der geschlossenen Fragen

Legende

Fragestext

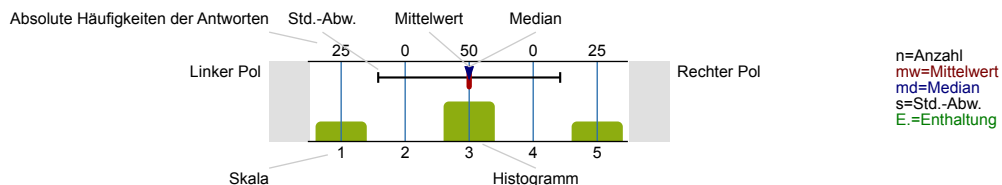

ALLGEMEINES

Studiengang:



Fachsemester

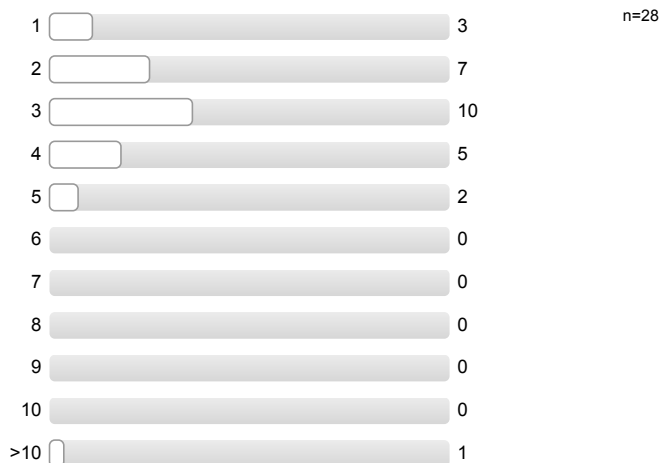

Ich besuche diese Veranstaltung als...

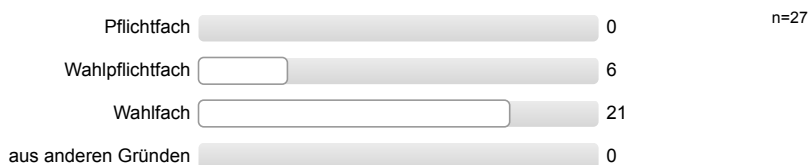

Ich besuche diese Veranstaltung...



Wöchentlicher Arbeitsaufwand für die Vor- und Nachbereitung der Veranstaltung:



DIE DOZENTIN / DER DOZENT...

...nimmt die Studierenden ernst und hat Interesse an ihrem Lernerfolg.

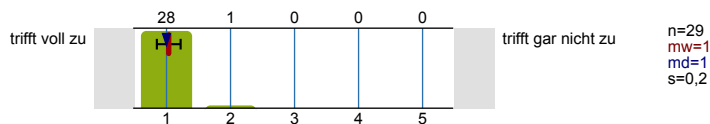

...ist fair im Umgang mit den Studierenden.

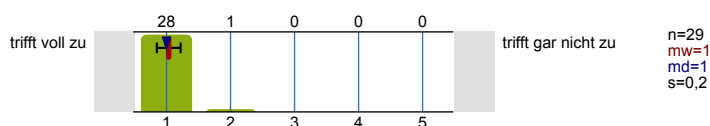

...versteht es, mein Interesse am Fach zu wecken.

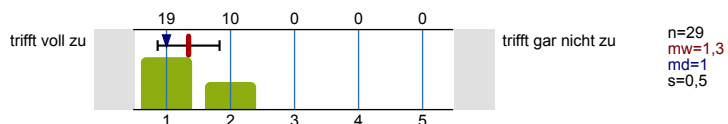

...stellt Inhalte verständlich dar.

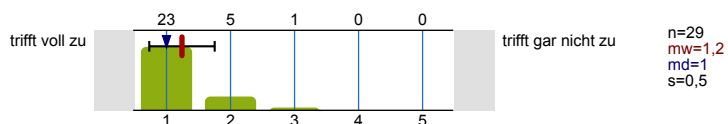

...strukturiert die Veranstaltungstermine sinnvoll.

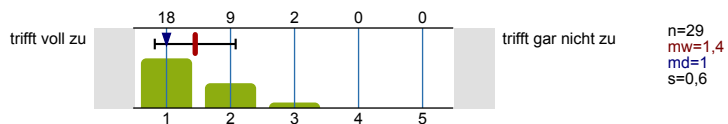

...bereitet auf die Leistungskontrolle vor.

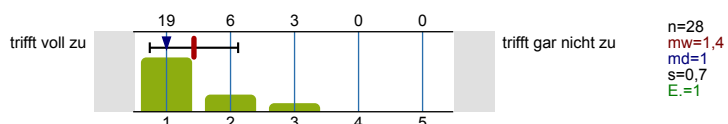

...spricht deutlich und mit angemessenem Tempo.

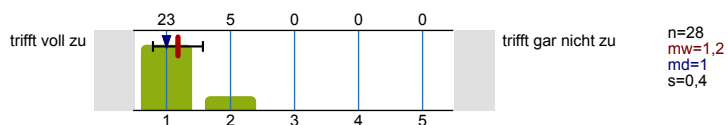

...beantwortet Fragen der Studierenden klar und verständlich.

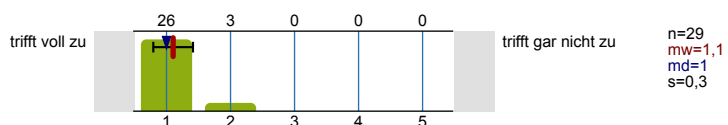

...motiviert die Studierenden zu eigenständigem Arbeiten.

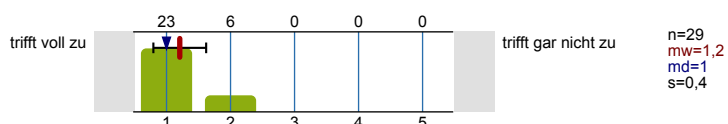

...ist auch außerhalb der Veranstaltungen ansprechbar.

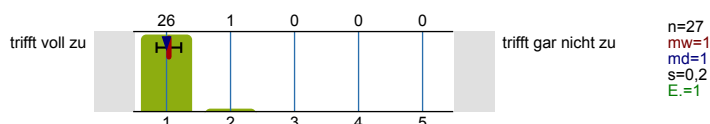

...stellt hilfreiche und sinnvolle Begleitmaterialien (Literatur, Skripte, Blackboard, Folien, Arbeitspapiere) zur Verfügung.



IN DER LEHRVERANSTALTUNG...

...werden die angekündigten fachlichen Inhalte vermittelt.



...werden weitere Schlüsselkompetenzen vermittelt.

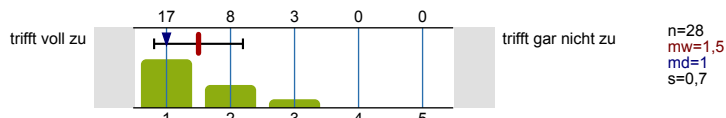

...werden die fachspezifischen Methoden und/ oder Denkweisen vermittelt.

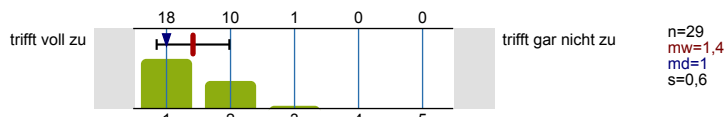

...wird ein schlüssiges Gesamtkonzept verfolgt.

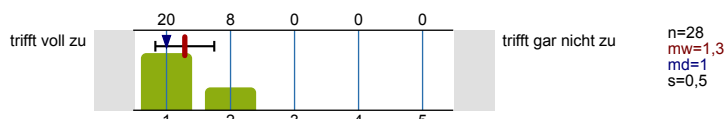

ÄUßERE RAHMENBEDINGUNGEN:

Die Ausstattung der Räumlichkeiten entspricht den Anforderungen.

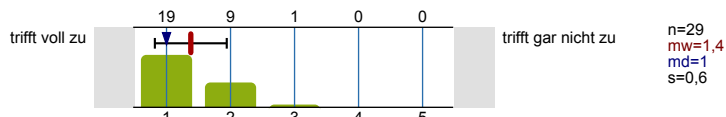

Die Veranstaltung verlief ohne Störungen durch Kommilitonen/ innen.

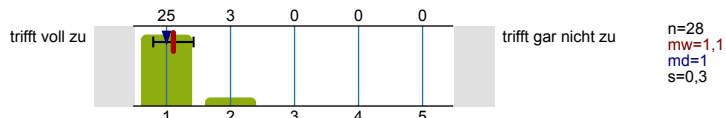

DIESER FRAGEBOGEN...

...deckt die mir wichtigen Aspekte ab.

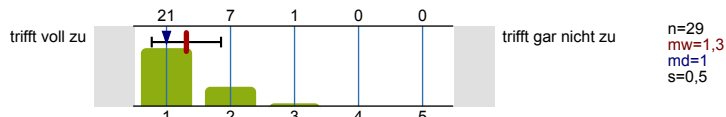

...enthält klare und verständliche Fragen.

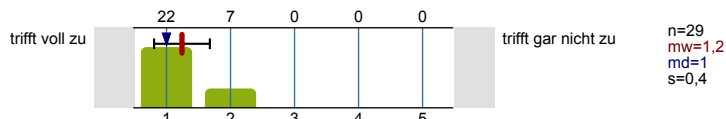

GESAMTBEWERTUNG (Vergeben Sie Noten von 1 = "sehr gut" bis 5 = "mangelhaft")

Vergeben Sie hier Ihre Gesamtnote

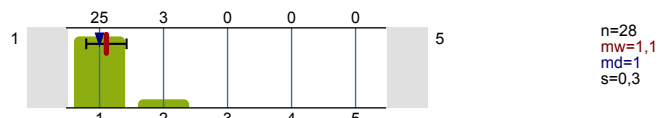

Profillinie

Teilbereich: **Fakultät für Wirtschaftswissenschaft**
 Name der/des Lehrenden: **Dr. Yvonne Braukhoff**
 Titel der Lehrveranstaltung: **Unsicherheitserfahrung und Bewältigungsstrategien (gecoachtes Selbststudium)**
 (Name der Umfrage)
 Vergleichslinie: **Gesamtmittelwert Fak. f. Wirtschaftswissenschaft SoSe 2019 (95 LV | 4.486 FB)**

Verwendete Werte in der Profillinie: Mittelwert

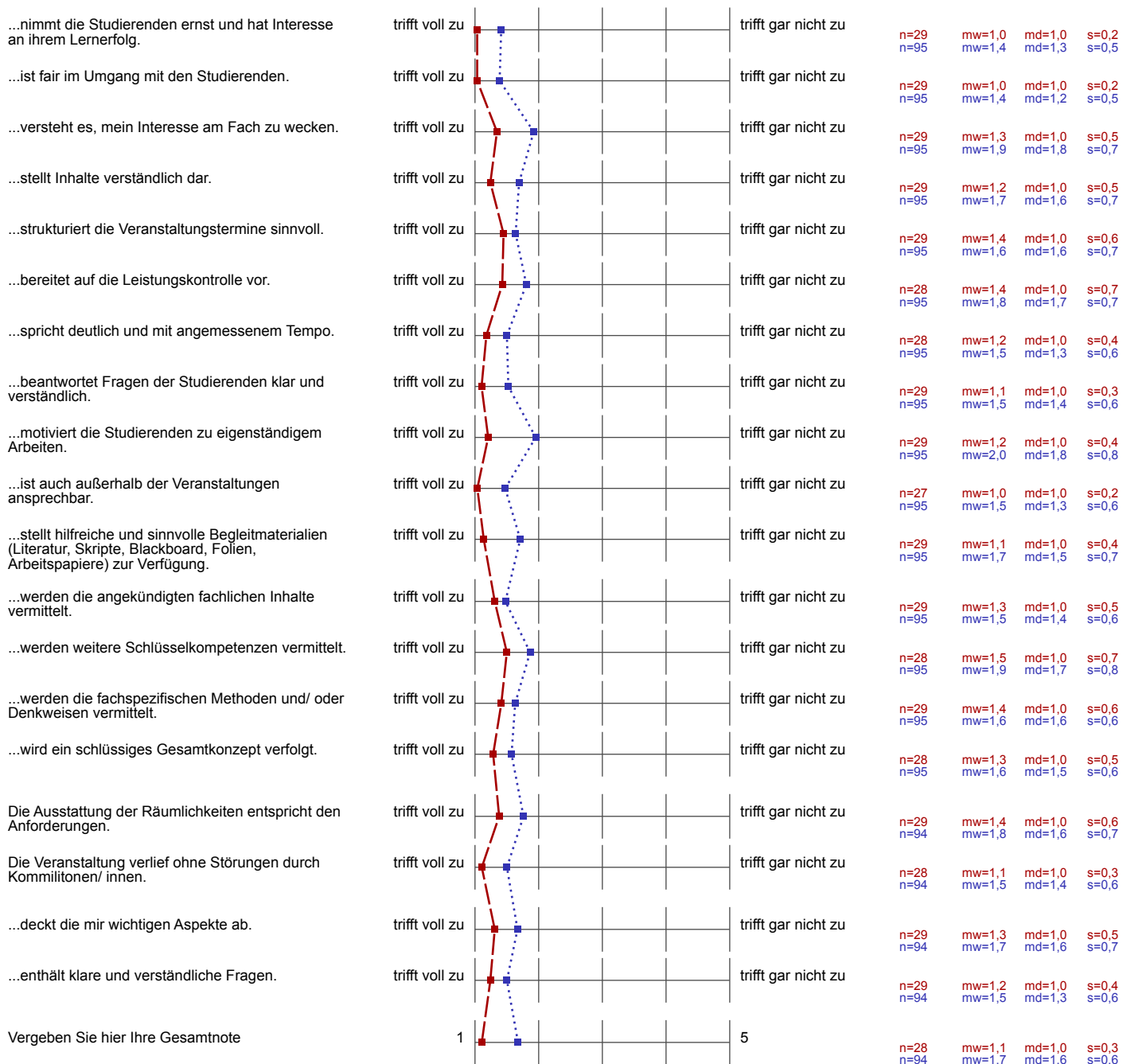

Auswertungsteil der offenen Fragen

ALLGEMEINES

Studiengang, anderer:

Master BI

Wirtschaftspsychologie

Master Maschinenbau

Master UTRM

IT-Sicherheit Master

Sales Management

ITS Master

Maschinenbau

Management

IA Organizational Image

Gut gefallen hat mir:

- sehr hilfsbereit + immer ansprechbar
- sehr strukturiert + eine tolle Gruppe
- sehr praxisnah durch Gründer talks

- Gründertaus
- praktische Beispiele
- Struktur
- Das Thema ist sehr interessant
- Hilfestellung → Bereitstellung von Literatur
- Möglichkeit der Bonuspunkte

Super Veranstaltung!
 Wurde mir von allen Seiten empfohlen
 und ich bin sehr begeistert. Danke für
 eure Arbeit.

Top Stimmung, hat Spaß gemacht!

- ausgewogenes Gesamtkonzept
- methodisch abwechslungsreich
- fachliche kompetente Dozentin(ue)

~~Wichtig~~ nichts zu meckern! ✓
Gibt

- Struktur
- Aufbau
- Themen
- Gruppenarbeit

- Gruppenarbeit
- freie Themenwahl

- der 2. Gründerfall
- die Interaktivität des Coachings

Praxisbezug
moderne Themen
Dozentin was Super

x Yvonne ist eine tolle Dozentin!

x Durch die lockere Atmosphäre hat das Modul richtig viel Spaß gemacht

es ist echt schade, dass Du den Lehrstuhl verlässt, Yvonne.
Ich wünsche Dir alles Gute!

- Ansprechbar
- Dozententeams werden zur Verfügung gestellt
- Exkursionen

- gute Unterstützung durch die Dozenten
- man hat auch viel Spaß
- gute Wissensmittlung

Verbessert werden sollte:

- Termine (auch für Abendveranstaltungen) längerfristig im Vorfeld kommunizieren

x siehe Feedback-Bögen

§



- Terminkoordination

- Kommunikation bzw. Planung bei Änderungen
↳ Escape Room

- Escape Room Pflicht



• frühzeitige Kommunikation der Veranstaltungen

- vorherige Kommunikation von allen Terminen
(Escape Room) - größtenteils: Rechtsanwalt verfügt
etwas

- Escape Room → Pflicht, unsere Daten werden verwendet
für eigene
→ Forschungszwecke ~~████████████████████~~

Bessere Terminabsprache (für Pendler,
Berufstätige & Co.)