

Dr. Yvonne Braukhoff

S Unsicherheitserfahrung und Bewältigungsstrategien im unternehmerischen Kontext (WiSe1819_074330)
Erfasste Fragebögen = 55



Auswertungsteil der geschlossenen Fragen

Legende

Frage-
text

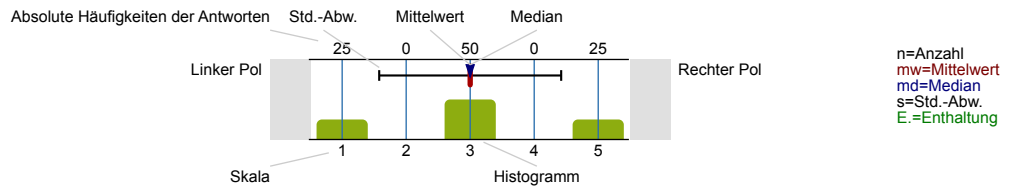

ALLGEMEINES

Studiengang:



Fachsemester

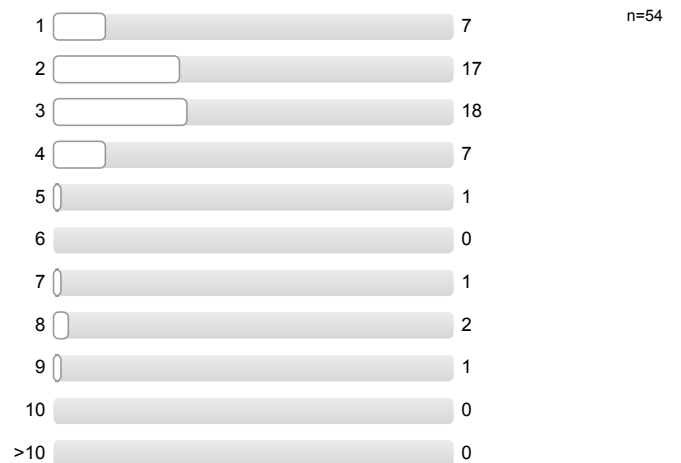

Ich besuche diese Veranstaltung als...



Ich besuche diese Veranstaltung...



Wöchentlicher Arbeitsaufwand für die Vor- und Nachbereitung der Veranstaltung:

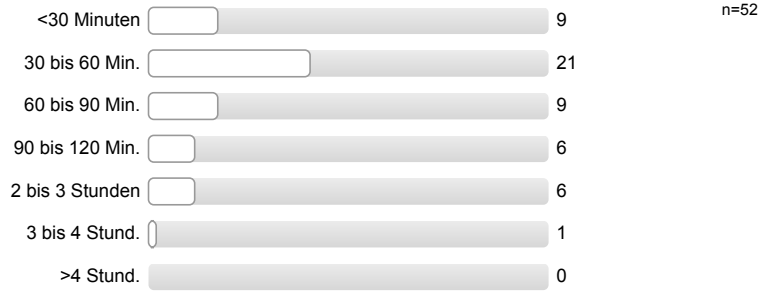

DIE DOZENTIN / DER DOZENT...

...nimmt die Studierenden ernst und hat Interesse an ihrem Lernerfolg.

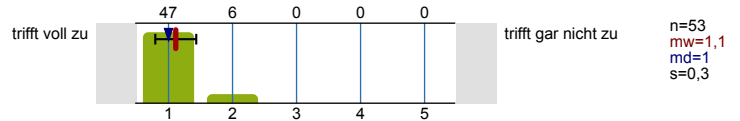

...ist fair im Umgang mit den Studierenden.

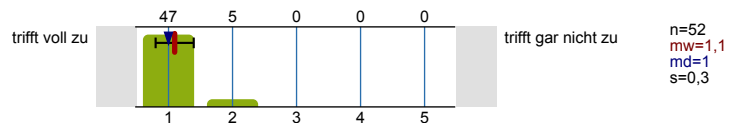

...versteht es, mein Interesse am Fach zu wecken.

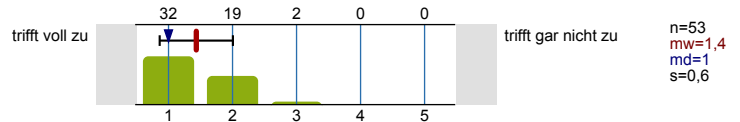

...stellt Inhalte verständlich dar.

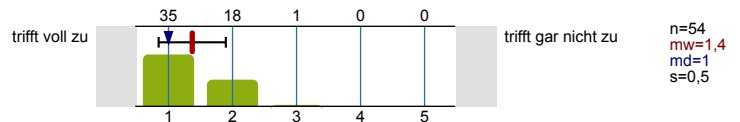

...strukturiert die Veranstaltungstermine sinnvoll.

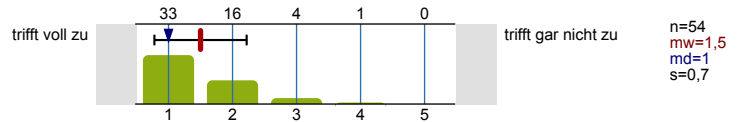

...bereitet auf die Leistungskontrolle vor.

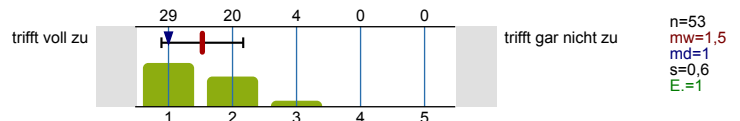

...spricht deutlich und mit angemessenem Tempo.

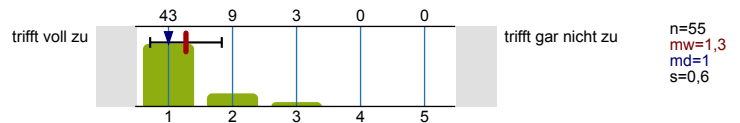

...beantwortet Fragen der Studierenden klar und verständlich.

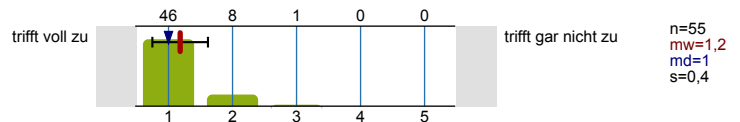

...motiviert die Studierenden zu eigenständigem Arbeiten.

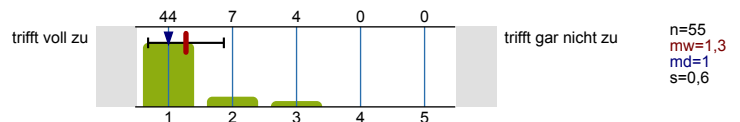

...ist auch außerhalb der Veranstaltungen ansprechbar.

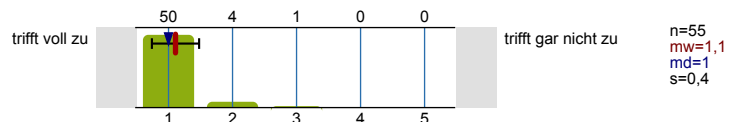

...stellt hilfreiche und sinnvolle Begleitmaterialien (Literatur, Skripte, Blackboard, Folien, Arbeitspapiere) zur Verfügung.

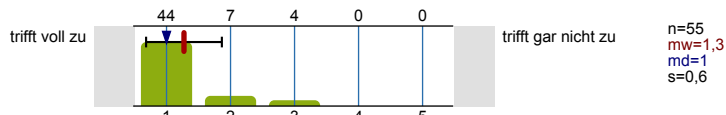

IN DER LEHRVERANSTALTUNG...

...werden die angekündigten fachlichen Inhalte vermittelt.

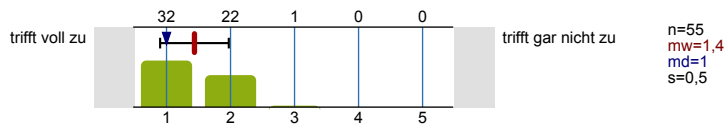

...werden weitere Schlüsselkompetenzen vermittelt.

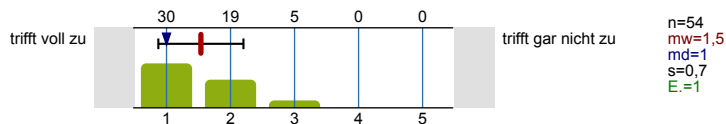

...werden die fachspezifischen Methoden und/ oder Denkweisen vermittelt.

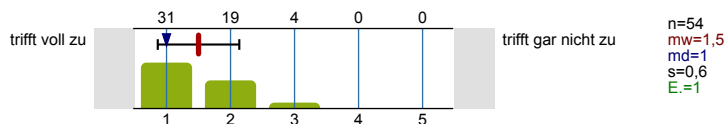

...wird ein schlüssiges Gesamtkonzept verfolgt.

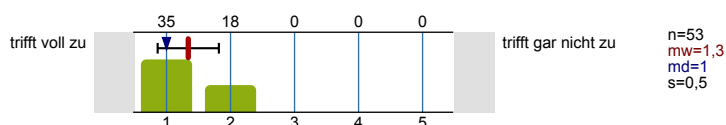

ÄUßERE RAHMENBEDINGUNGEN:

Die Ausstattung der Räumlichkeiten entspricht den Anforderungen.

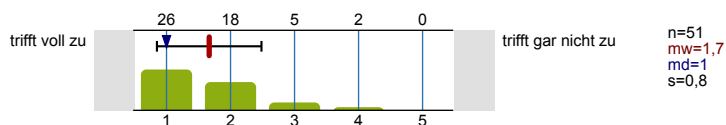

Die Veranstaltung verlief ohne Störungen durch Kommilitonen/ innen.

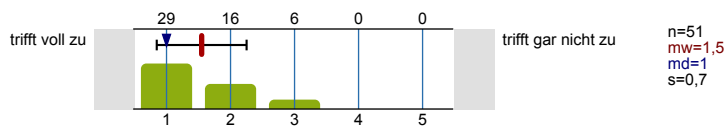

DIESER FRAGEBOGEN...

...deckt die mir wichtigen Aspekte ab.

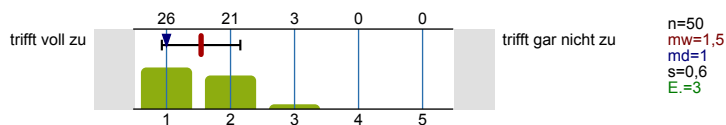

...enthält klare und verständliche Fragen.

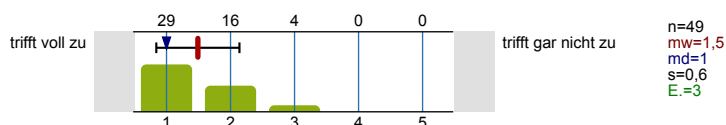

GESAMTBEWERTUNG (Vergeben Sie Noten von 1 = "sehr gut" bis 5 = "mangelhaft")

Vergeben Sie hier Ihre Gesamtnote

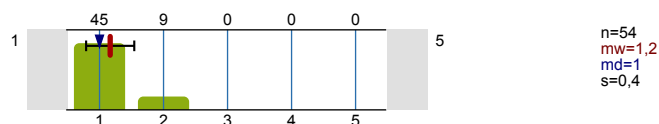

Profillinie

Teilbereich: Fakultät für Wirtschaftswissenschaft

Name der/des Lehrenden: Dr. Yvonne Braukhoff

Titel der Lehrveranstaltung: S Unsicherheitserfahrung und Bewältigungsstrategien im unternehmerischen Kontext
(Name der Umfrage)

Verwendete Werte in der Profillinie: Mittelwert

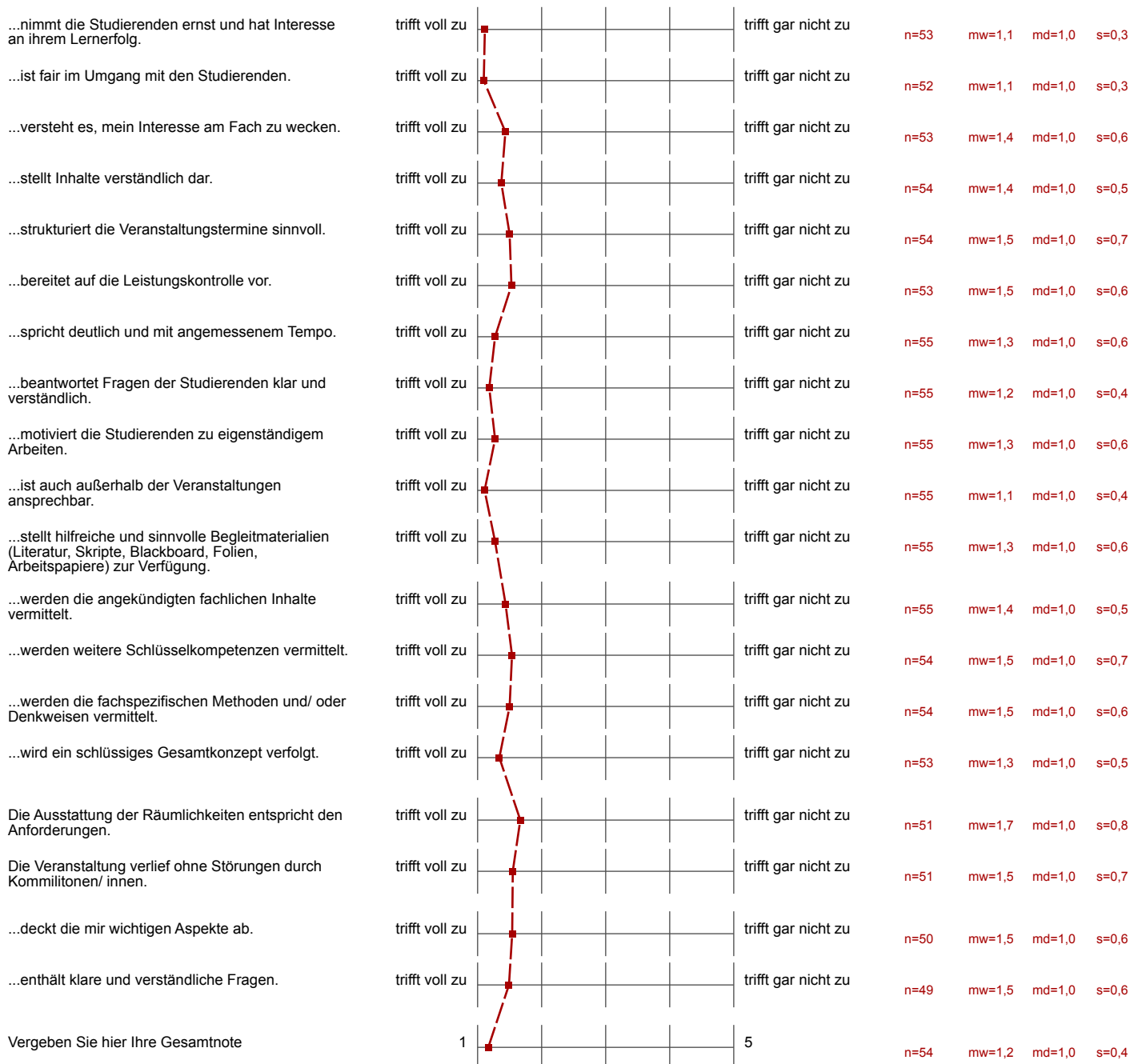

Auswertungsteil der offenen Fragen

ALLGEMEINES

Studiengang, anderer:

Sales Management

Master
Bauingenieurwesen

M.Sc. Wirtschaftsinformatik

Master (Wirtschafts)

Sales Management

IT-Sicherheit

Mathematik Master

Sales Management

Sales Management

M.Sc. Wirtschaftspsychologie

Sales Management

Technische Informatik, MSc

Mathematik

Gut gefallen hat mir:

- G-Data-Exkursion!
- Struktur!

Die motivierte Vortragsart, das Engagement und die Talkrunden

Coachings sind toll, da sie sehr abwechslungsreich sind

- Praxisorientiert
- Immer ansprechbar
- Modern

gute Betreuung, vielseitige Lehrmethoden, relevante / praxisnahe Themen, interaktive Arbeit führt zu gutem Bezug zu und indem Eigenverantwortung an Inhalte, motivierende Leitung des Kurses!

- * Events
- * Bonuspunkte
- * Betreuung → wirklich super :)

sehr Praxisorientiert & ~~Kenn~~ Kreativität

alles

- war mal etwas anderes im Vergleich zu den üblichen Modulen
- das man schon Mitte Dezember fertig ist
- Talk-Runden mit Start-Ups

Die Idee der Coachings ist mal etwas anderes + theoretischer Input zu Beginn gab Ideen + Grundlagen

- vielfältiges Konzept um Bonuspunkte zu erreichen
- Dozentin

o Ausflüge

o Gruppenarbeiten

o Offene und Hilfsbereite Art der Dozentin

- ich habe selten bzw. nie ein solch gut strukturiertes Seminar erlebt!!
- Materialien & Info's immer super zu Verfügung gestellt
- ich fand es klasse, dass Yvonne immer erreichbar war für jegliche Fragen! :)
- SETLOG! Das war super!

Unterstützung Yvonne, Verständnis, Freiheit & Kreativität, Struktur

- Interaktive Gestaltung m. den Coachings

- Onlinetests
- Coachings

- Praxisbezug
- Autonomie in der Gestaltung

- engagierte / motivierte Mitm. Weise von Yvonne
- strukturierte Veranstaltung mit Coachings, Talkrunden, Möglichkeit für Bonuspunkte

- Engagement
- Hilfsbereitschaft

Die Praxisvorträge waren sehr interessant und lehrreich.
G-Dauer-Exkursion

- sehr gute Hilfestellungen
- toller Umgang mit den Studenten
- gutes externes Angebot

- Engagement

Sehr engagierte Dozentin

- das Modul
- die Kreativität
- das Engagement der Dozentin
- Praxisbezug

Verbessert werden sollte:

- der Vorlesungsblock könnte auch interaktiver gestaltet sein
- Das alle ^{Studenten} ~~Coachings~~ eine verpflichtende Teilnahme bei allen Coachings haben



vii. nicht Block für Coachings, da

- a) lang & anstrengend
- b) Terminprobleme
- c) lieber mehr Termine & mehr Anwesenheitspflicht

Ich hatte bei einigen Coachings das Gefühl, nichts Neues zu lernen. Vielleicht könnte man Themenkreise herausnehmen, die ~~zu~~ zu intuitiv sind.

- Vorlesungen am Anfang sehr trocken

- Leider sind viele Coachings wenig konsequent gewesen (vgl. viele haben ein internes Laptop gearbeitet oder aufs Handy geschaut)
- Der Raum zwingt dich, deine Stimme so zu heben, dass es weiter vorne in Teilen unangenehm ist bzw. du sehr angestrengt wirkst (vllt. gibts ein Mikro?!)
- * Online-Test hatte einige Fragen, die nicht in der VL besprochen wurden
- * vielleicht auch Einzelleistungen bewerten
 - ↳ bei Gruppen ist der Workload oft nicht gleich verteilt

- Gruppengröße

- kleinere Gruppen!!

Zeiten (am besten nicht mitler/2 parallel zu anderen Vorstellern)

- Kleinere Gruppen fände ich besser!

Einen Termin / Tag als Puffer von vornherein einplanen und dann evtl (nicht) wahrnehmen. Dieses mal müssten die Coachings verlängert werden / früher begonnen werden → hat bei mir stark kollidiert mit anderen Fächern.

~~_____~~