

Prof. Dr. Uta Wilkens



Transdisciplinary Learning-Lab: Exploring the Transformation towards Product-Service-Systems (PSS)
 (WiSe1617_074320)
 Erfasste Fragebögen = 25

Auswertungsteil der geschlossenen Fragen

Legende

Frage-
text

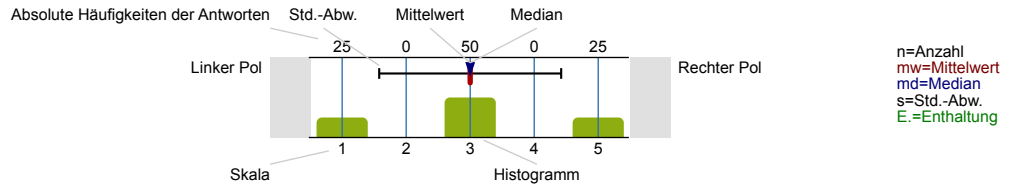

1.

1.1) Studiengang:

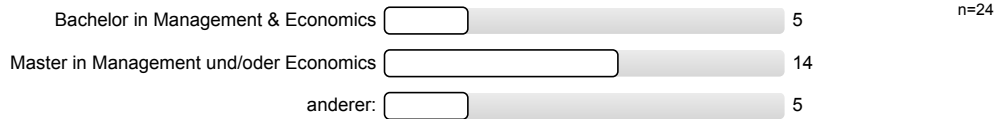

1.3) Fachsemester

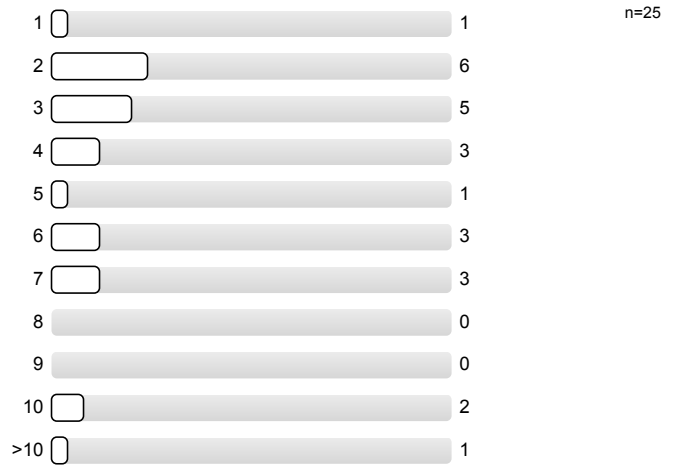

1.4) Ich besuche diese Veranstaltung als...

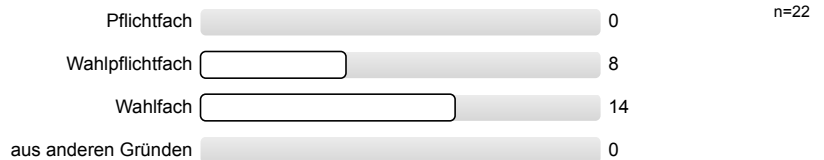

1.5) Ich besuche diese Veranstaltung...

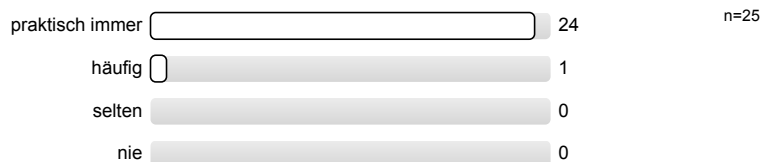

1.6) Wöchentlicher Arbeitsaufwand für die Vor- und Nachbereitung der Veranstaltung:

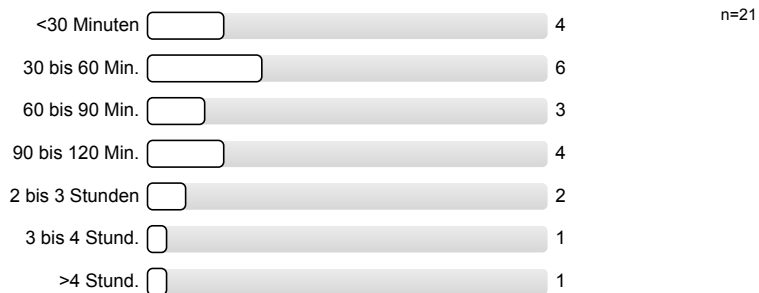

2.

2.1) ...nimmt die Studierenden ernst und hat Interesse an ihrem Lernerfolg.

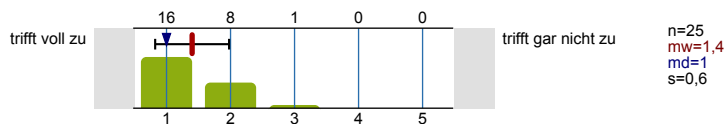

2.2) ...ist fair im Umgang mit den Studierenden.

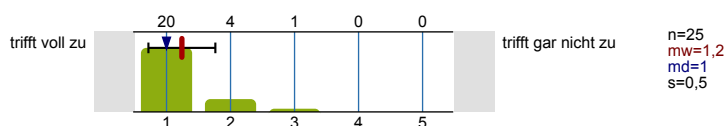

2.3) ...versteht es, mein Interesse am Fach zu wecken.

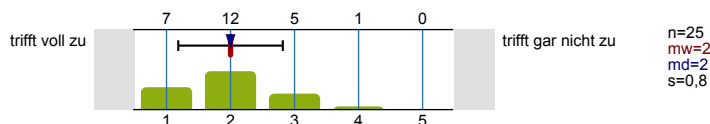

2.4) ...stellt Inhalte verständlich dar.

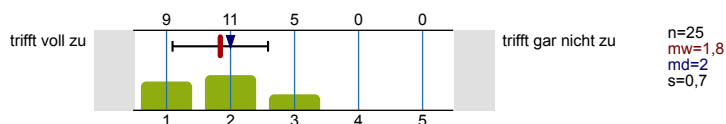

2.5) ...strukturiert die Veranstaltungstermine sinnvoll.

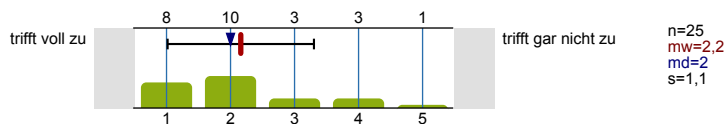

2.6) ...bereitet auf die Leistungskontrolle vor.

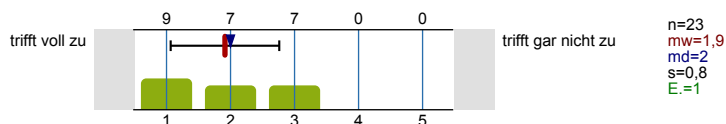

2.7) ...spricht deutlich und mit angemessenem Tempo.

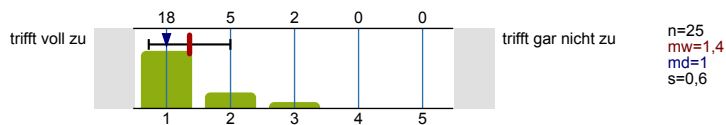

2.8) ...beantwortet Fragen der Studierenden klar und verständlich.

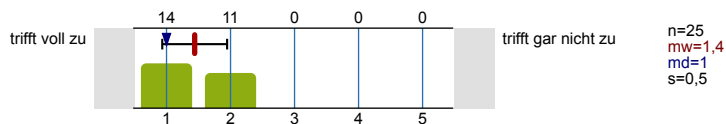

2.9) ...motiviert die Studierenden zu eigenständigem Arbeiten.

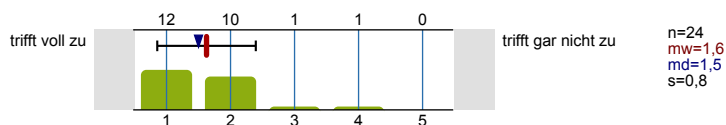

2.10) ...ist auch außerhalb der Veranstaltungen ansprechbar.

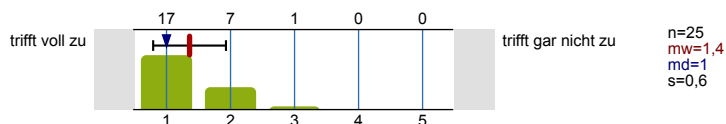

2.11) ...stellt hilfreiche und sinnvolle Begleitmaterialien (Literatur, Skripte, Blackboard, Folien, Arbeitspapiere) zur Verfügung.

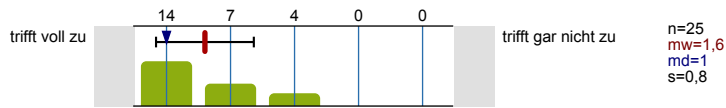

3.

3.1) ...werden die angekündigten fachlichen Inhalte vermittelt.

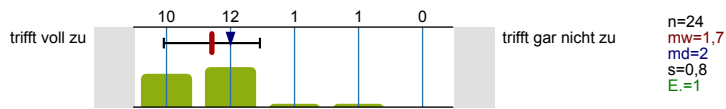

3.2) ...werden weitere Schlüsselkompetenzen vermittelt.

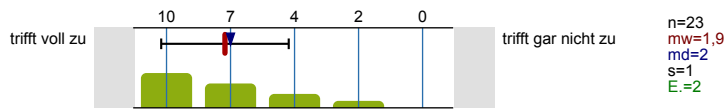

3.3) ...werden die fachspezifischen Methoden und/ oder Denkweisen vermittelt.

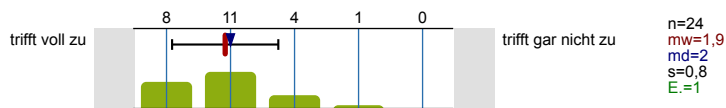

3.4) ...wird ein schlüssiges Gesamtkonzept verfolgt.

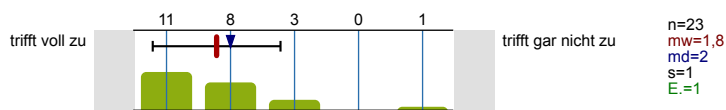

4.

4.1) Die Ausstattung der Räumlichkeiten entspricht den Anforderungen.

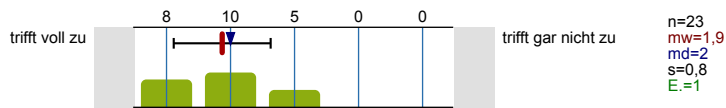

4.2) Die Veranstaltung verlief ohne Störungen durch Kommilitonen/ innen.

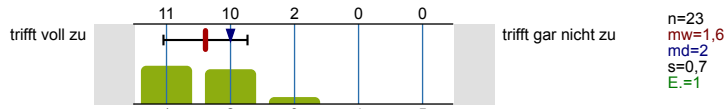

5.

5.1) ...deckt die mir wichtigen Aspekte ab.

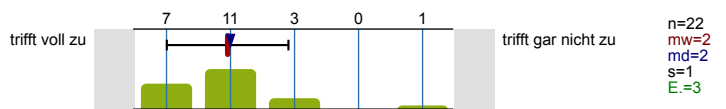

5.2) ...enthält klare und verständliche Fragen.

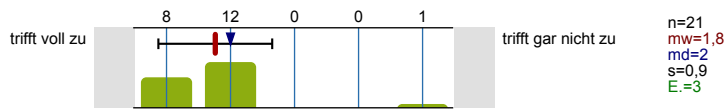

6.

6.1) Vergeben Sie hier Ihre Gesamtnote

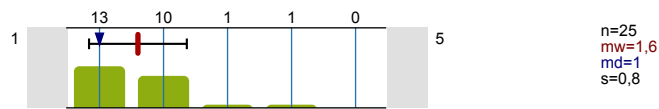

Profillinie

Teilbereich: **Fakultät für Wirtschaftswissenschaft**
 Name der/des Lehrenden: **Prof. Dr. Uta Wilkens**
 Titel der Lehrveranstaltung: **Transdisciplinary Learning-Lab: Exploring the Transformation towards Product-Service-Systems (PSS)**
 (Name der Umfrage)
 Vergleichslinie: **Gesamtmittelwert Fak. für Wirtschaftswissenschaft WS16/17 (84 LV | 5769 FB)**

Verwendete Werte in der Profillinie: Mittelwert

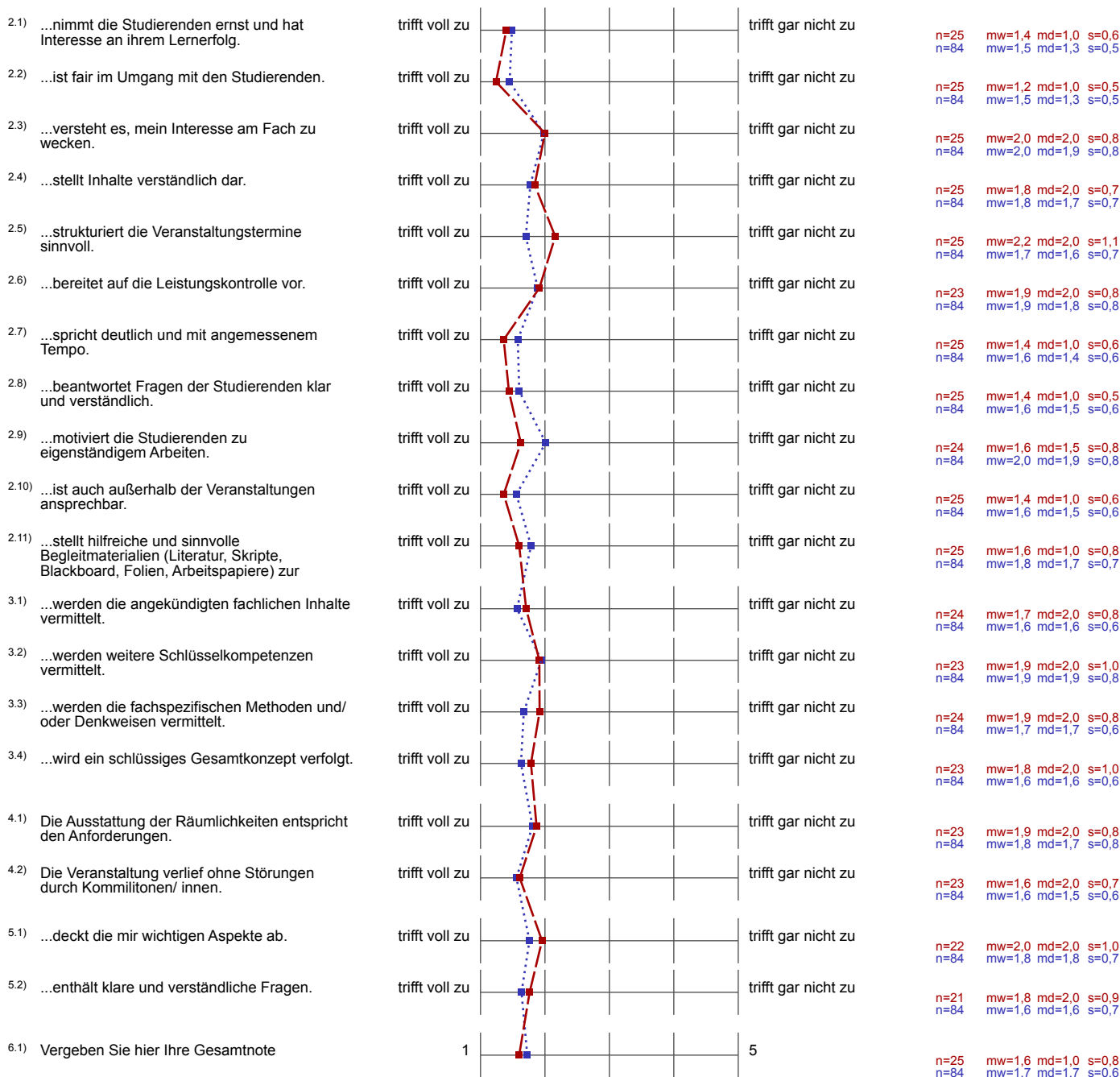

Auswertungsteil der offenen Fragen

1.

1.2) Studiengang, andere:

Master SFPM

Master Maschinenbau

Master SEPM

SEPM Master

MASTER IN SFPM

MASTER MASCHINENBAU

7.

7.1) Gut gefallen hat mir:

Praktische Anwendung

Supperarbeit

gute Präsentationen / Theor. Grundlagen

praktische Anwendung mit dem Planspiel

Die Thematik PSS ist interessant & wird intensiv bearbeitet.

Das Planspiel macht Spaß, obwohl die Präsenzzeit nicht dadurch genutzt werden sollte.

- die freundliche Beratung/Betreuung / Hilfsbereitschaft der Leiter

Sehr gutes Konzept, wünschte mir mehr Kurse hätten ein ähnliches Konzept, gern Werbung bei anderen Profs machen!

Kompliment an das ganze Lehrteam.

- Blocktermine / flexible Zeiteinteilung

Das PSS-Spiel war sehr amüsant und hat dem Verständnis über PSS zugetragen

- Gruppenarbeit
- lockere Umgang mit den Studenten

^{7.2)} Verbessert werden sollte:

Raum festlegen
Teams verkleinern
10 Perioden spielen

- Gruppengröße: Vorschlag: 2 Produktion
2 Service
- Modulhandbuch zum Planspiel

- Gruppengröße zu groß
-

Kleinere Teams für bessere Koordination

- viel zu große Teams
am Anfang ist nicht so wie Theorie vorreicht

Kleinere Gruppengröße
mehr Theoriezeit zum Beginn

Ich würde vorschlagen die Gruppen kleiner zu machen.
Maximal 6 Leute.

zu große Teams → kleinere Teams bessere Kommunikation
war keine Teamarbeit möglich.
von 8 Leuten, sondern eher von 3-4 Leuten

Die ~~Transparenz~~ der Entscheidungen
Auswirkung
könnte besser dargestellt werden.