



RUHR-UNIVERSITÄT BOCHUM

## Infoveranstaltung

### Bachelorarbeit am Lehrstuhl Arbeitsmanagement und Personal

**18.07.2013**



INSTITUT FÜR ARBEITSWISSENSCHAFT  
Lehrstuhl Arbeitsmanagement und Personal



RUHR-UNIVERSITÄT BOCHUM

## Agenda

### I. Lehrstuhl

- Lehrstuhl und Themenschwerpunkte
- Grundsätze und Themenwahl

### II. Bachelorarbeit

- Zulassungsvoraussetzungen
- Anmelde-modalitäten
- Ablauf
- Vorstellungsrunde
- Fragen



INSTITUT FÜR ARBEITSWISSENSCHAFT  
Lehrstuhl Arbeitsmanagement und Personal

RUHR-UNIVERSITÄT BOCHUM

RUB

## Zum Lehrstuhl Arbeitsmanagement und Personal



INSTITUT FÜR ARBEITSWISSENSCHAFT  
Lehrstuhl Arbeitsmanagement und Personal

## Betrachtete Zielsysteme in Lehre und Forschung

RUB

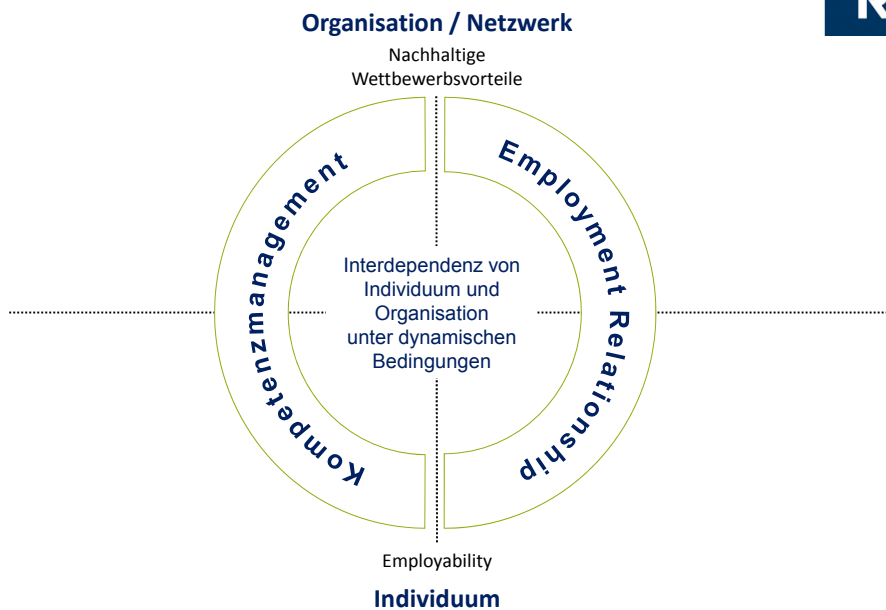

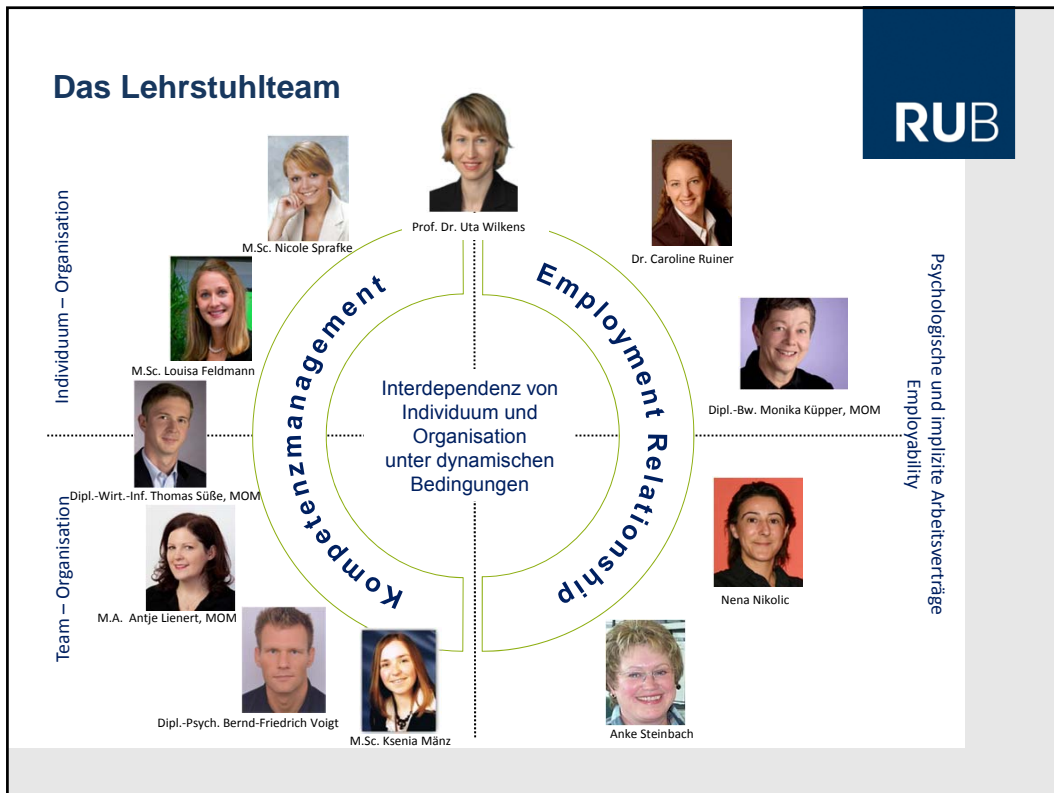
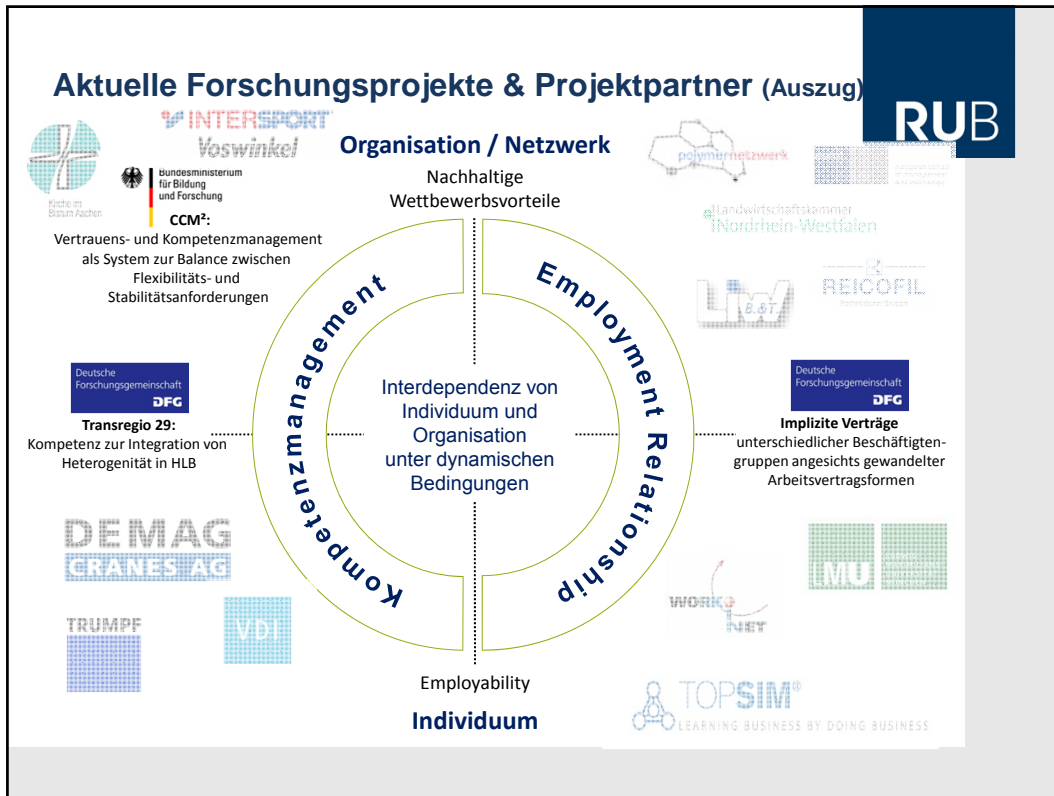

RUHR-UNIVERSITÄT BOCHUM

RUB

## Grundsätze Themenwahl

- Keine Themen aus der Lostrommel
- Interesse und Begeisterung für Thema
- Themen werden selbst erarbeitet, Problemstellungen erfasst, Fragestellung konkretisiert
- Hilfestellung bei Entwicklung einer Themenidee durch Lehrstuhl



IAW

INSTITUT FÜR ARBEITSWISSENSCHAFT  
Lehrstuhl Arbeitsmanagement und Personal

RUHR-UNIVERSITÄT BOCHUM

RUB

## Zur Bachelorarbeit



IAW

INSTITUT FÜR ARBEITSWISSENSCHAFT  
Lehrstuhl Arbeitsmanagement und Personal

## Zulassungsvoraussetzungen Prüfungsordnung & Lehrstuhl

- Grundlagenphase abgeschlossen
- Modul Studium Generale absolviert
- Zwei Module „Anwendung wirtschaftswissenschaftlicher Kenntnisse“
- Min. 45 Leistungspunkte in Profilierungsphase
- Hausarbeit gem. § 6 Absatz 1 e PO
- Profilierung: erfolgreiche Teilnahme am Modul „Verhaltenswissenschaftliche Grundlagen der Personal- und Führungsforschung“ ➔ Klausur mit mind. 2,7 bestanden; ist dieses Kriterium nicht erfüllt, wird die Annahme der Arbeit zum Prüffall
- Exposé



**INSTITUT FÜR ARBEITSWISSENSCHAFT**  
Lehrstuhl Arbeitsmanagement und Personal

## Online-Anmeldung Bachelorarbeiten-Organisations-System

RUHR-UNIVERSITÄT BOCHUM

A-Z | ÜBERSICHT | SUCHE | KONTAKT

**BACHELORARBEITEN-ORGANISATIONS-SYSTEM**  
FAKULTÄT FÜR WIRTSCHAFTSWISSENSCHAFT

RUB

RUB » Fakultät für Wirtschaftswissenschaft » WIWI-BOS

LOGIN  
REGISTRIEREN

STARTSEITE DES WIWI-BOS

# WIWI-BOS

HERZLICH WILLKOMMEN

... zum Bachelorarbeiten-Organisations-System (WIWI-BOS) der Fakultät für Wirtschaftswissenschaft!

Bitte benutzen Sie das nebenstehende Navigationsmenü um sich im WIWI-BOS zu registrieren oder anzumelden.

Falls Sie bereits im Besitz eines WIWI-TAS Benutzers sind, verwenden Sie diese Anmeldedaten zum Login.

LOGIN » REGISTRIEREN »

• Seitenanfang  
Impressum | Bitte richten Sie technische Fragen an [wiiw-bos@rub.de](mailto:wiiw-bos@rub.de)  
Bachelorarbeiten-Organisations-System | Fakultät für Wirtschaftswissenschaft



**INSTITUT FÜR ARBEITSWISSENSCHAFT**  
Lehrstuhl Arbeitsmanagement und Personal

## Anmeldungsmodalitäten Offizielle Termine Prüfungsamt

Datum	Aktion	Wer?
ab 01.09.13 bis 30.09.13	Abgabe der Praktikumsnachweise und Anmeldung mit Präferenzangabe im WiWi-BOS	Studierende
bis 07.10.13	Auswahl von Studierenden, die eine feste Zusage bekommen haben <i>s.o. Erstpräferenz AuP! Keine Teilnahme des Lehrstuhls am Losverfahren!</i>	Lehrstühle
ab 08.10.13	Zuteilung der Kandidaten ohne feste Zusagen entsprechend ihrer Präferenzen, anschließend Veröffentlichung der Prüfungsliste	WiWi-BOS
bis 15.10.13	Zuweisung von Themen und Startterminen	Lehrstühle
am 16.10.13	Veröffentlichung der Themenzuweisung, Bearbeitungsstart	Prüfungsamt
nach 9 Wochen (18.12.13)	Abgabe der Bachelorarbeit im Prüfungsamt (2 gebundene Exemplare & Datei)	Studierende



INSTITUT FÜR ARBEITSWISSENSCHAFT  
Lehrstuhl Arbeitsmanagement und Personal

Termine unter Vorbehalt. Infos seitens Prüfungsamt und WiWi-Bos beachten!

## Ablauf Zeitstrahl

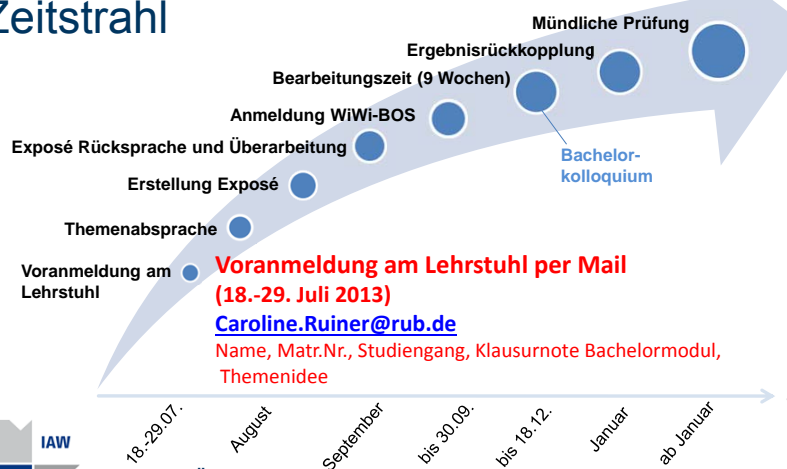

INSTITUT FÜR ARBEITSWISSENSCHAFT  
Lehrstuhl Arbeitsmanagement und Personal

## Exposé Anforderungen

- Umfang ca. 5 Seiten
- enthält:
  - ✓ Problemstellung
  - ✓ Zielsetzung
  - ✓ Kurzzusammenfassung Stand der Erkenntnis
  - ✓ Grobstruktur/Gliederung
  - ✓ Weitere Bearbeitungsschritte



INSTITUT FÜR ARBEITSWISSENSCHAFT  
Lehrstuhl Arbeitsmanagement und Personal

## Benotung Gewichtung und Kriterien

Bachelorarbeit besteht aus zwei Teilen, die separat bestanden werden müssen:  
Gesamtnote aus schriftlichem Teil (Gewicht 4) und mündlichem Teil (Gewicht 1)

...was zählt:

- Fähigkeit der eigenständigen wissenschaftlichen Arbeit
- Qualität der Literaturlauswertung und Stand der Forschung
- Überzeugende und klare Struktur
- Schlüssige Argumentation



INSTITUT FÜR ARBEITSWISSENSCHAFT  
Lehrstuhl Arbeitsmanagement und Personal

## Beispielthemen

### Bachelorarbeiten seit SoSe2010

- ❖ Prinzipien der Teamarbeit in Hochleistungsorganisationen dargestellt am Beispiel der Rettungsdienste<sup>1</sup>
- ❖ Möglichkeiten der Gestaltung förderlicher Arbeitsumgebungen für die Kompetenzentwicklung in Teams
- ❖ Implikationen des Dynamic Capability Approach für die Gestaltung der Arbeitsorganisation untersucht am Beispiel der Dt. Edelstahlwerke
- ❖ Das Assessment Center als Maßnahme zur Vermeidung der Hidden-Characteristics-Problematik der Prinzipal-Agenten-Theorie
- ❖ Die richtigen Signale setzen – Employer Branding zur Rekrutierung von Auszubildenden in einem Dienstleistungsunternehmen
- ❖ Wirkungen (kurzfristiger) Projektarbeit auf die (langfristige) Arbeitsbeziehung



<sup>1</sup> veröffentlicht im arbeitswissenschaftlichen Personaldiskurs: Branscheid, L. (2010). Prinzipien der Teamarbeit in Hochleistungsorganisationen : dargestellt am Beispiel der Rettungsdienste. Arbeitswissenschaftlicher Personaldiskurs, Band 10, Ruhr-Universität Bochum.

## Vorstellungsrunde

### Teilnehmer



Hintergrund und Motivlage für  
eine Abschlussarbeit am Lehrstuhl...

© Klaus-Uwe Gerhard PIXELIO





RUHR-UNIVERSITÄT BOCHUM

RUB

## Fragen?



© Rudi PIXELIO

### Lehrstuhl

Dr. Caroline Ruiner  
Gebäude NB 1/135  
[Caroline.Ruiner@rub.de](mailto:Caroline.Ruiner@rub.de)  
0234-32-29458

Nicole Sprafke, M.Sc.  
Gebäude NB 1/133  
[Nicole.Sprafke@rub.de](mailto:Nicole.Sprafke@rub.de)  
0234-32-26110

### Infos von Absolventen für Studierende

Bianca Schiffer:  
[Bianca.Schiffer@rub.de](mailto:Bianca.Schiffer@rub.de)



IAW

INSTITUT FÜR ARBEITSWISSENSCHAFT  
Lehrstuhl Arbeitsmanagement und Personal