

Prof. Dr. Uta Wilkens

V Personale Führung (WiSe1011_072141)
Erfasste Fragebögen = 27

RUB

Auswertungsteil der geschlossenen Fragen

Legende

Fragetext

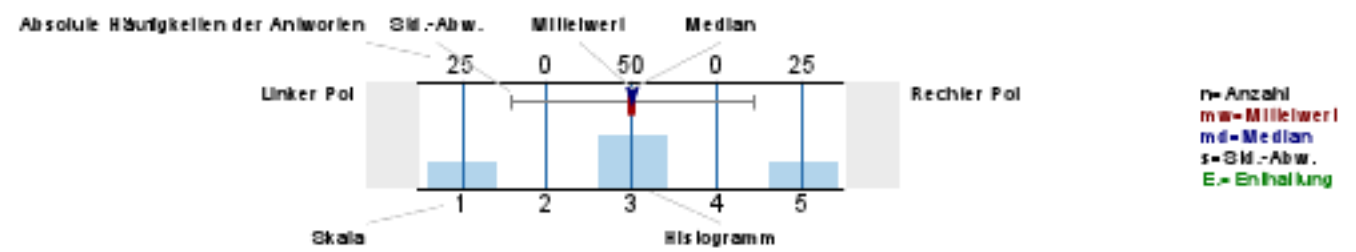

Allgemeines

1.A) Studiengang:

Bachelor in Economics & Management	<input type="text" value="20"/>	20	n = 25
anderer	<input type="text" value="5"/>	5	

1.C) Fachsemester

1	<input type="text" value="0"/>	0	n = 27
2	<input type="text" value="0"/>	0	
3	<input type="text" value="0"/>	0	
4	<input type="text" value="4"/>	4	
5	<input type="text" value="13"/>	13	
6	<input type="text" value="1"/>	1	
7	<input type="text" value="3"/>	3	
8	<input type="text" value="1"/>	1	
9	<input type="text" value="2"/>	2	
10	<input type="text" value="0"/>	0	
>10	<input type="text" value="3"/>	3	

1.D) Ich besuche diese Veranstaltung als...

Pflichtfach	<input type="text" value="3"/>	3	n = 27
Wahlpflichtfach	<input type="text" value="19"/>	19	
Wahlfach	<input type="text" value="5"/>	5	
aus anderen Gründen	<input type="text" value="0"/>	0	

1.E) Ich besuche diese Veranstaltung...

praktisch immer	<input type="text" value="19"/>	19	n = 25
häufig	<input type="text" value="4"/>	4	
selten	<input type="text" value="2"/>	2	
nie	<input type="text" value="0"/>	0	

^{1_f)} Wöchentlicher Arbeitsaufwand für die Vor- und Nachbereitung der Veranstaltung:

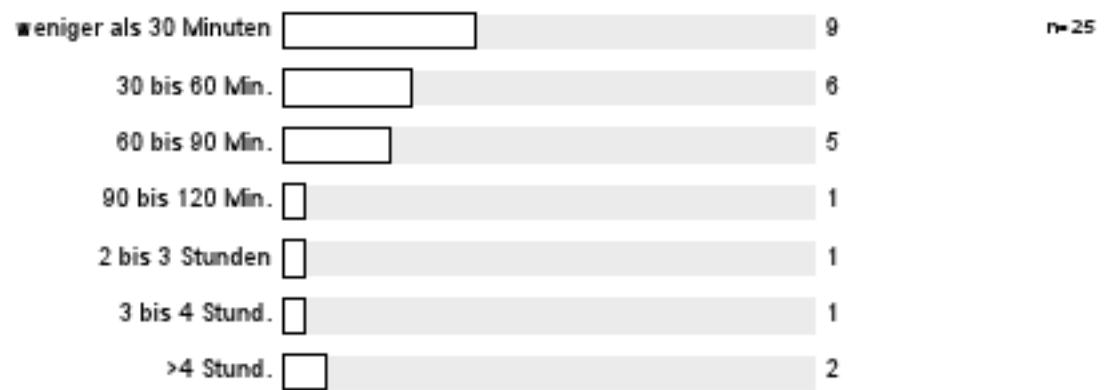

Die Dozentin/ Der Dozent

^{2_A)} ...nimmt die Studierenden ernst und hat Interesse an ihrem Lernerfolg.

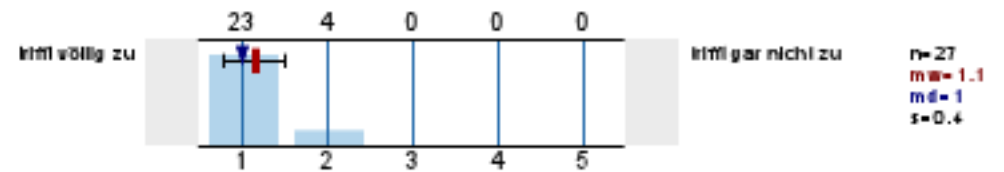

^{2_B)} ...ist fair im Umgang mit den Studierenden.

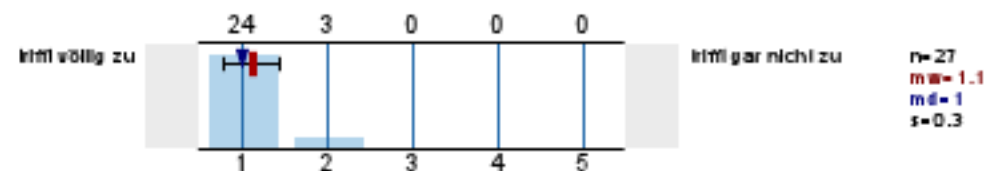

^{2_C)} ...versteht es, mein Interesse am Fach zu wecken.

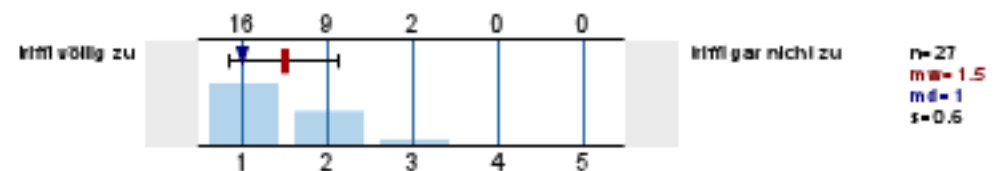

^{2_D)} ...stellt Inhalte verständlich dar.

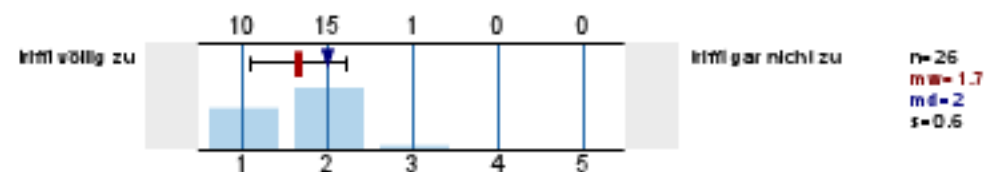

^{2_E)} ...strukturiert die Veranstaltungstermine sinnvoll.

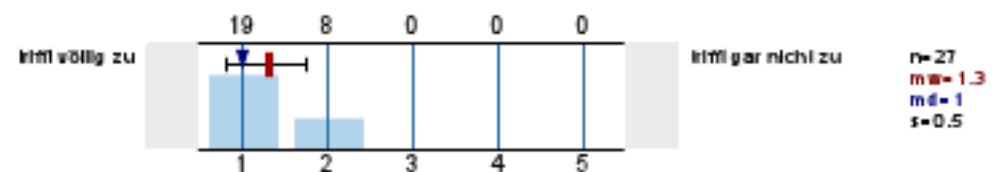

^{2_F)} ...bereitet auf die Leistungskontrolle vor.

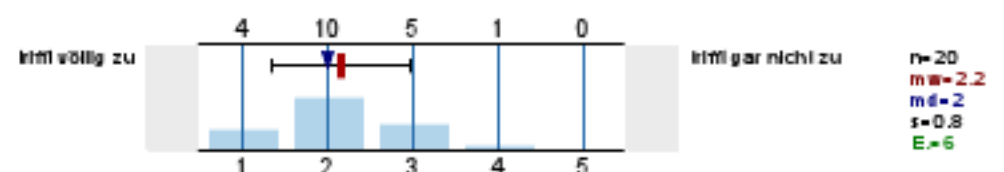

^{2_G)} ...spricht deutlich und mit angemessenem Tempo.

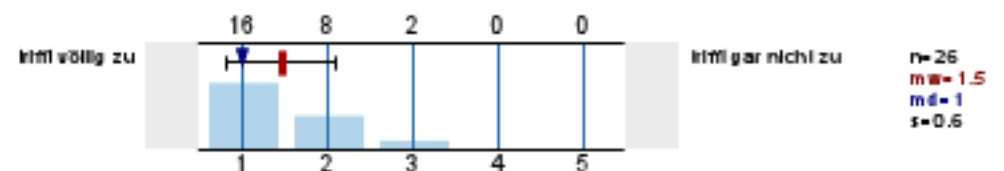

^{2_H)} ...beantwortet Fragen der Studierenden klar und verständlich.

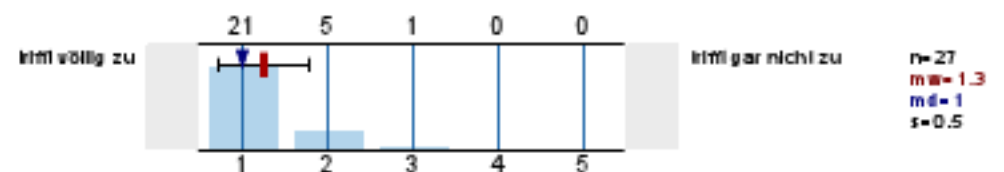

^{2_I)} ...motiviert die Studierenden zu eigenständigem Arbeiten.

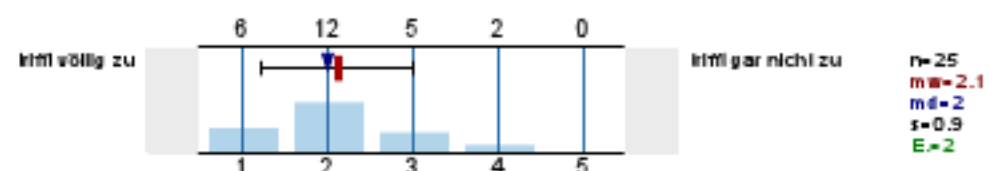

^{2_J)} ...ist auch außerhalb der Veranstaltungen ansprechbar.

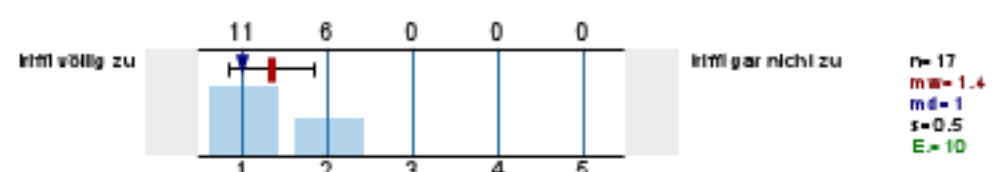

2_K) ...stellt hilfreiche und sinnvolle Begleitmaterialien (Literatur, Skripte, Blackboard, Folien, Arbeitspapiere) zur Verfügung.

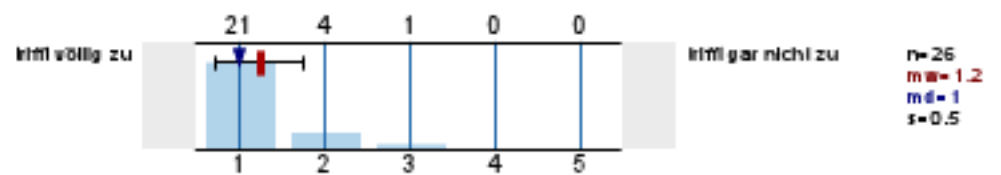

In der Lehrveranstaltung

3_A) ...werden die angekündigten fachlichen Inhalte vermittelt.

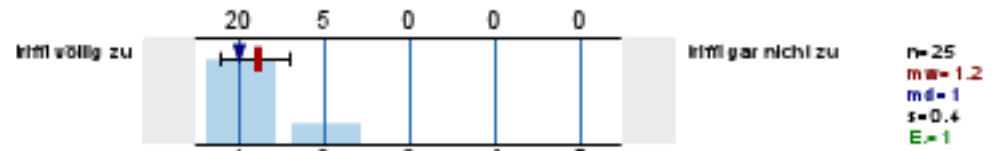

3_B) ...werden weitere Schlüsselkompetenzen vermittelt.

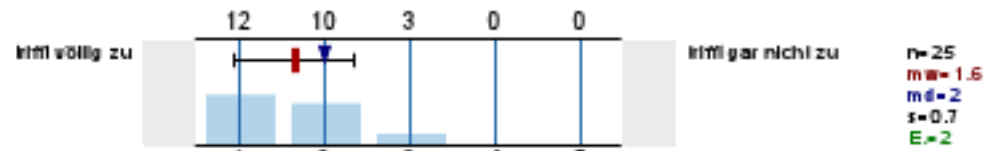

3_C) ...werden die fachspezifischen Methoden und/ oder Denkweisen vermittelt.

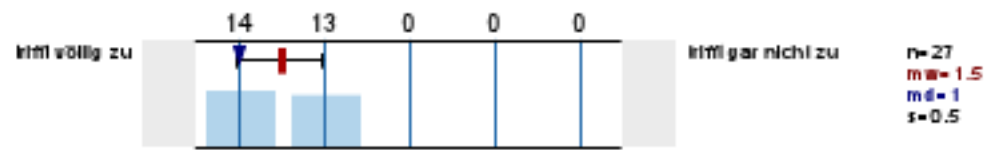

3_D) ...wird ein schlüssiges Gesamtkonzept verfolgt.



Äußere Rahmenbedingungen:

4_A) Die Ausstattung der Räumlichkeiten entspricht den Anforderungen.

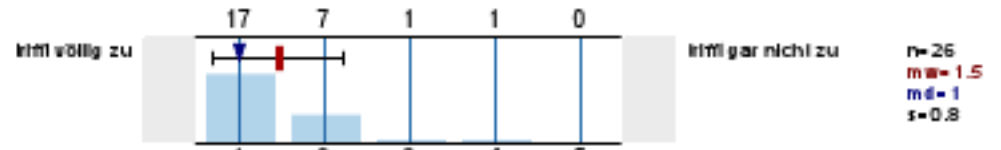

4_B) Die Veranstaltung verlief ohne Störungen durch Kommilitonen/ innen.

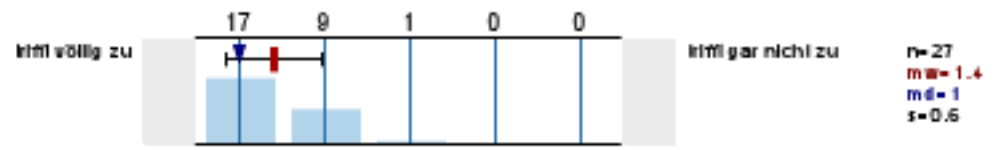

Dieser Fragebogen...

5_A) ...deckt die mir wichtigen Aspekte ab.

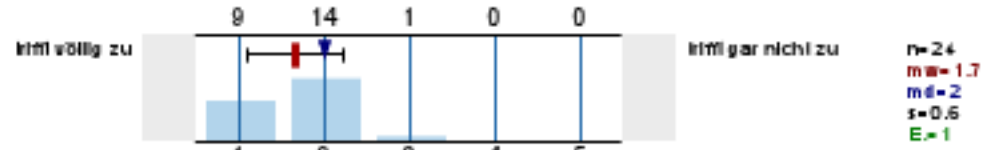

5_B) ...enthält klare und verständliche Fragen.

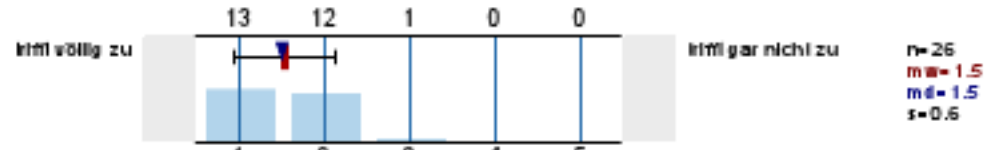

Gesamtbewertung

6_A) Vergeben Sie hier Ihre Gesamtnote



Profillinie

Teilbereich: Fakultät für Wirtschaftswissenschaft

Name der/des Lehrenden: Prof. Dr. Uta Wilkens
 Titel der Lehrveranstaltung: V Personale Führung
 (Name der Umfrage)

