

Prof. Dr. Uta Wilkens
 Valentin Langholf
 Saskia Hohagen
 Denise Bitter
 Britta Holzberg



V Grundlagen der Personal- und Führungsforschung (WiSe1920_072140)
 Erfasste Fragebögen = 49

Auswertungsteil der geschlossenen Fragen

Legende

Frage**text**

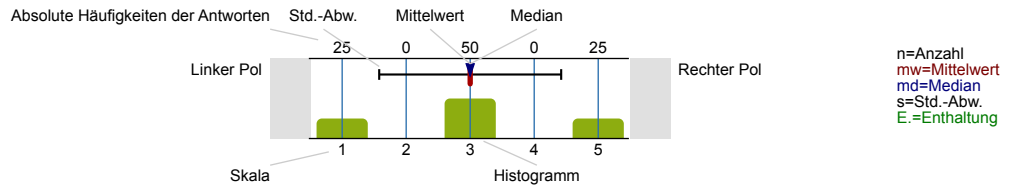

I. ALLGEMEINES

Studiengang:



Fachsemester:

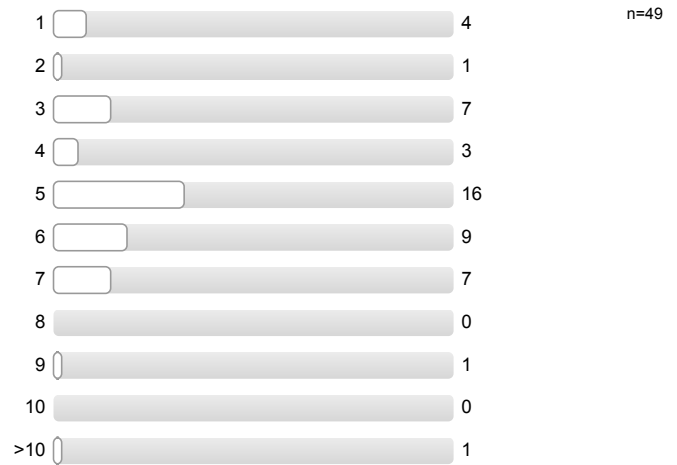

Ich bearbeite die Online-Lerneinheiten...

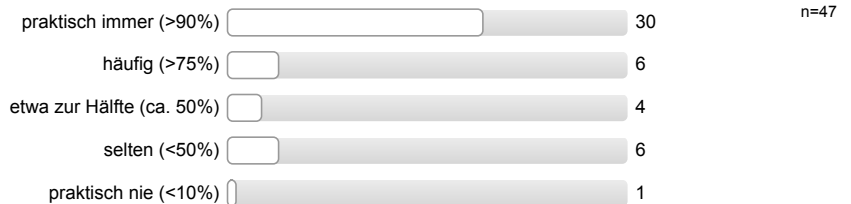

Ich besuche die Präsenzveranstaltungen...

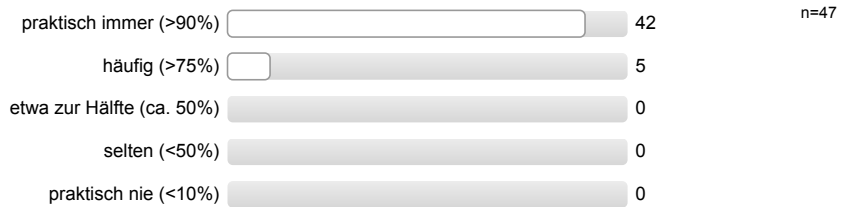

II. ONLINE-LERNEINHEITEN

Die Online-Lerneinheiten folgen einer klaren Struktur.

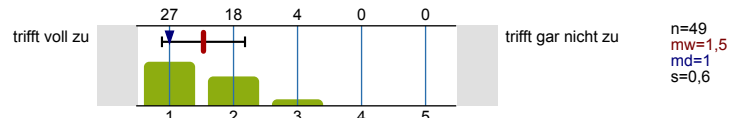

Die Inhalte der Online-Lehreinheiten sind verständlich.



Die durchgehende Verfügbarkeit der Online-Lerneinheiten hilft mir bei der Vorbereitung auf die Leistungskontrolle.

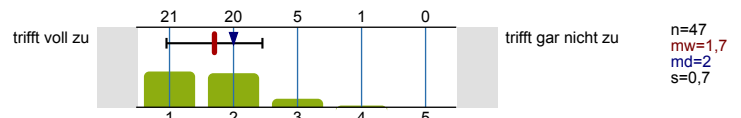

Das Navigieren durch die Online-Lerneinheiten ist einfach.

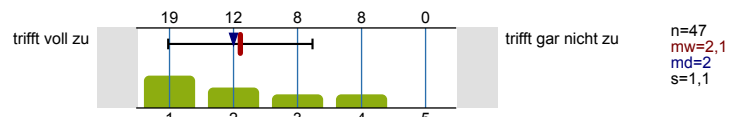

Die Organisation über Moodle verläuft problemlos.

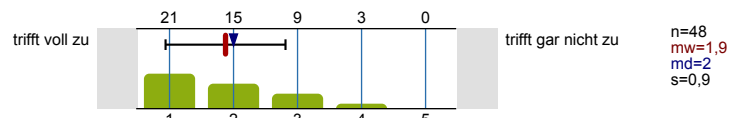

III. PRÄSENZVERANSTALTUNGEN

Die Präsenzveranstaltungen unterstützen das Verständnis der Inhalte.

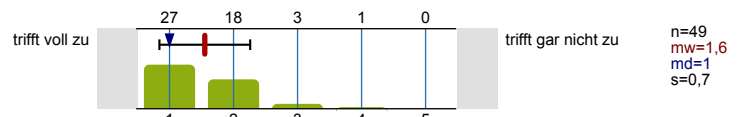

Die Präsenzveranstaltungen helfen mir, Verbindungen zwischen unterschiedlichen Lerneinheiten zu verstehen.

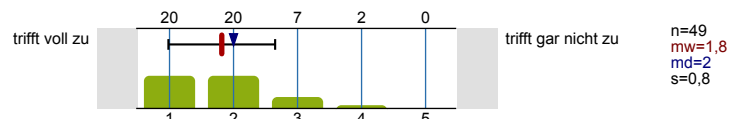

Die Präsenzveranstaltungen unterstützen den Transfer in die Praxis.

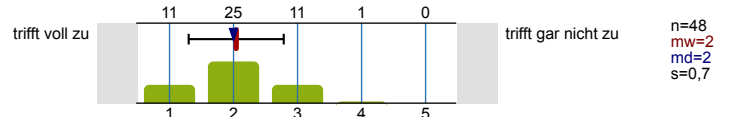

Die Präsenzveranstaltungen unterstützen meine Vorbereitung auf die Leistungskontrolle.

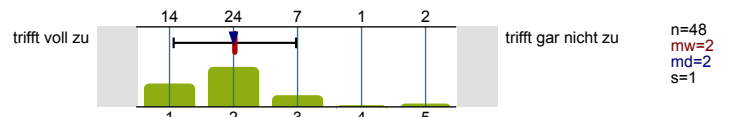

Die Präsenzveranstaltungen sind eine sinnvolle Ergänzung zu den Online-Lerneinheiten.

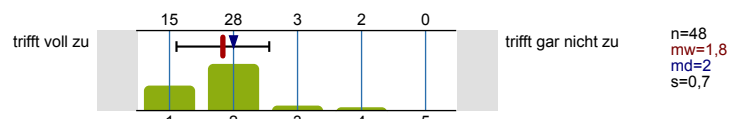

Bitte schätzen Sie ein, in welchem Verhältnis Online-Angebote und Präsenzveranstaltungen in der Veranstaltung vertreten sind.

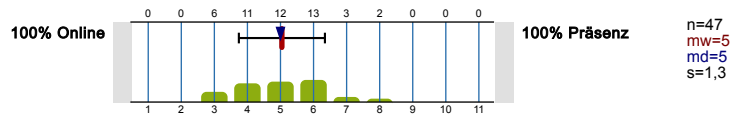

Welches Verhältnis von Online-Angeboten und Präsenzveranstaltungen wünschen Sie sich?

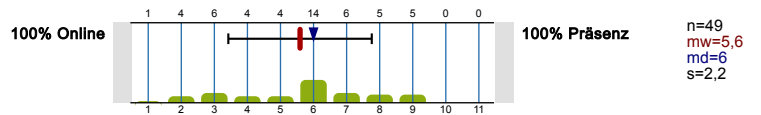

IV. LEHRENDE/LEHRENDER

Der/Dem Lehrenden ist es gelungen, mein Interesse am Themengebiet der Veranstaltung zu verstärken.

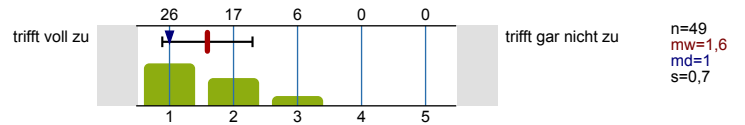

Die/Der Lehrende kann Kompliziertes verständlich machen.

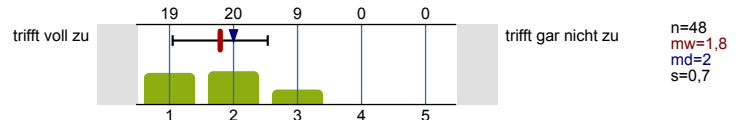

V. DIDAKTIK UND ZUSAMMENARBEIT

Die Durchführung der Veranstaltung ist klar auf definierte Lehr-/Lernziele ausgerichtet.

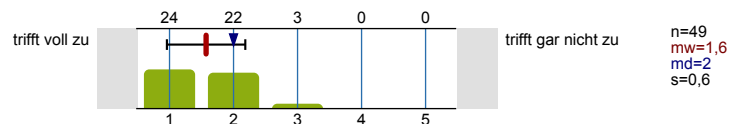

Die Lehr-/Lernziele dieser Veranstaltung sind transparent.

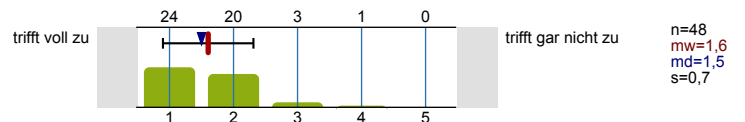

VI. GESAMTBEWERTUNG

Meine Gesamtbewertung der Veranstaltung:

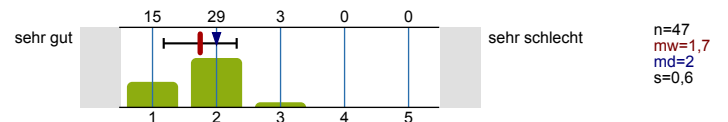

Profilinie

Teilbereich: Fakultät für Wirtschaftswissenschaft
 Name der/des Lehrenden: Prof. Dr. Uta Wilkens
 Titel der Lehrveranstaltung: V Grundlagen der Personal- und Führungsforschung
 (Name der Umfrage)

Verwendete Werte in der Profilinie: Mittelwert

